

SITUATION DU PROJET

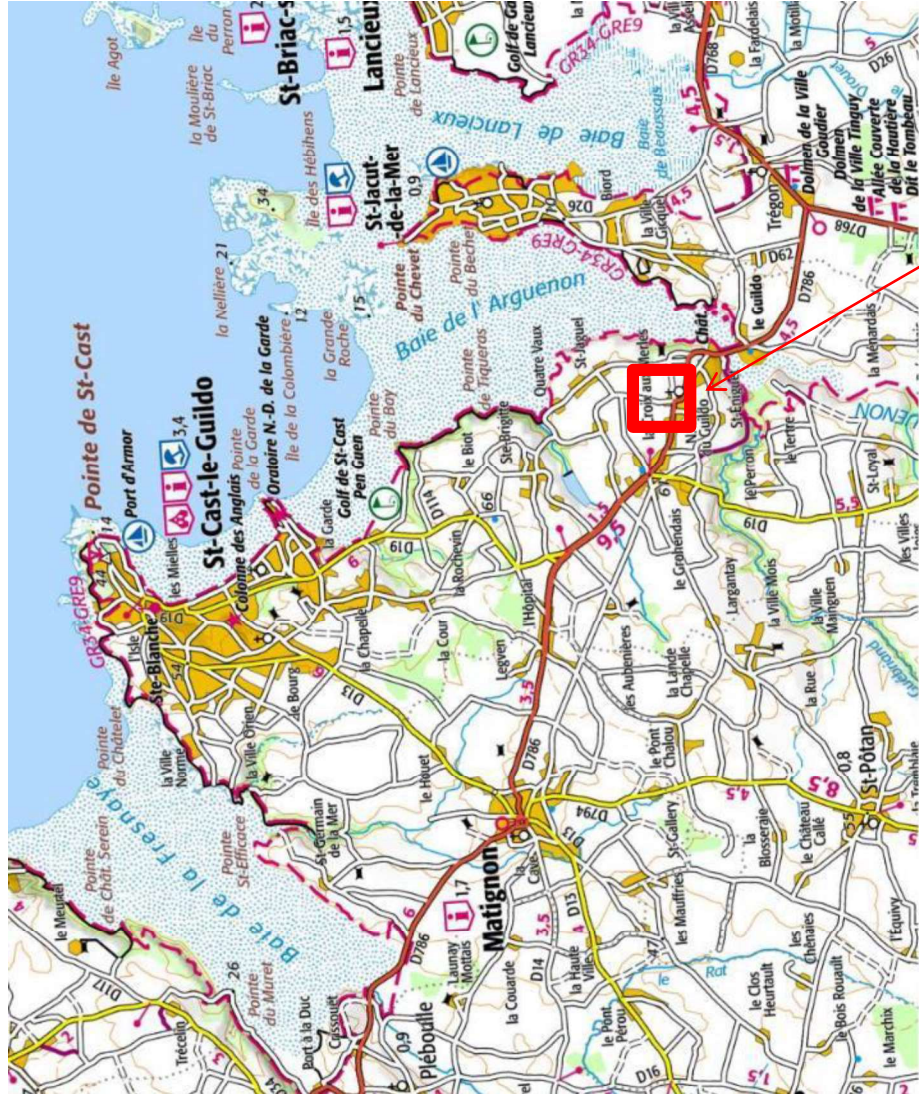

Localisation du projet

La commune de Saint-Cast-le-Guildo est située au Nord-Est du département des Côtes d'Armor.

La présente demande de permis d'aménager propose de réaliser une continuité urbaine en périphérie nord du bourg de Notre-Dame du Guildo.

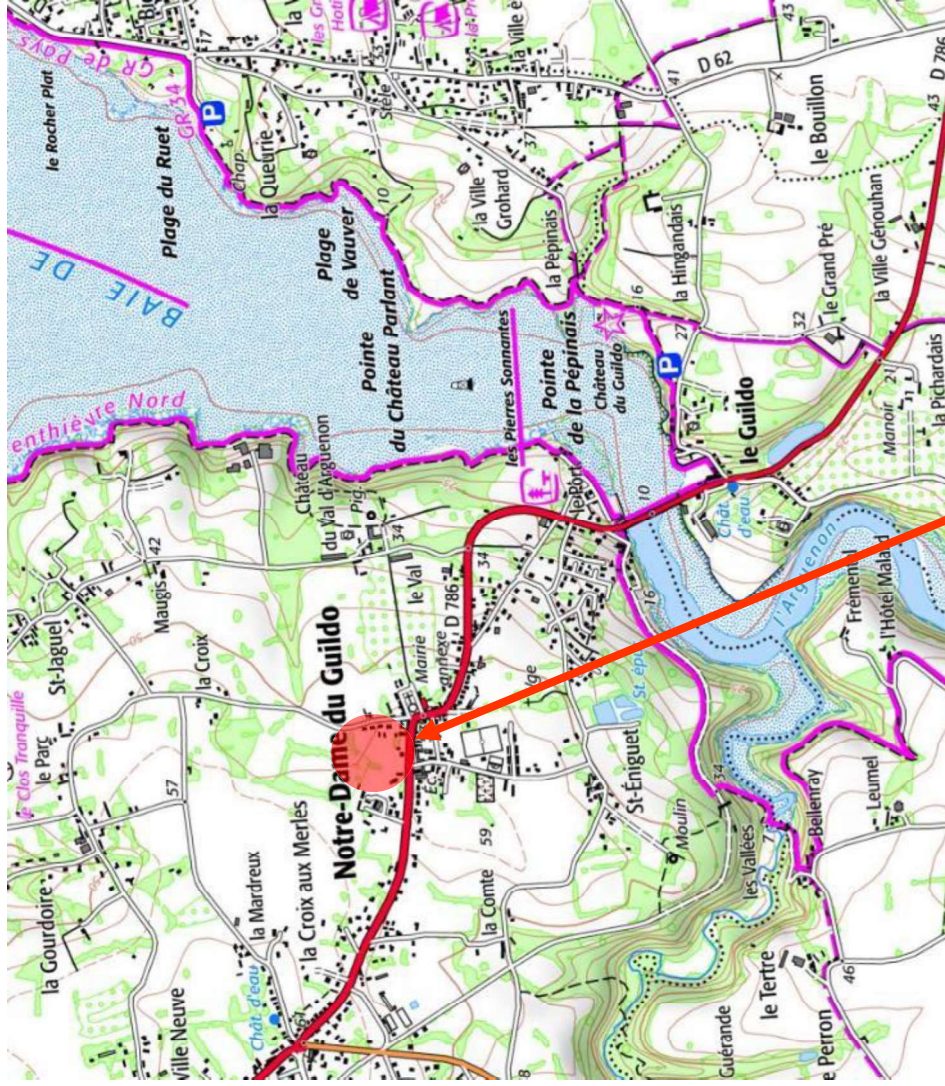

Localisation du projet

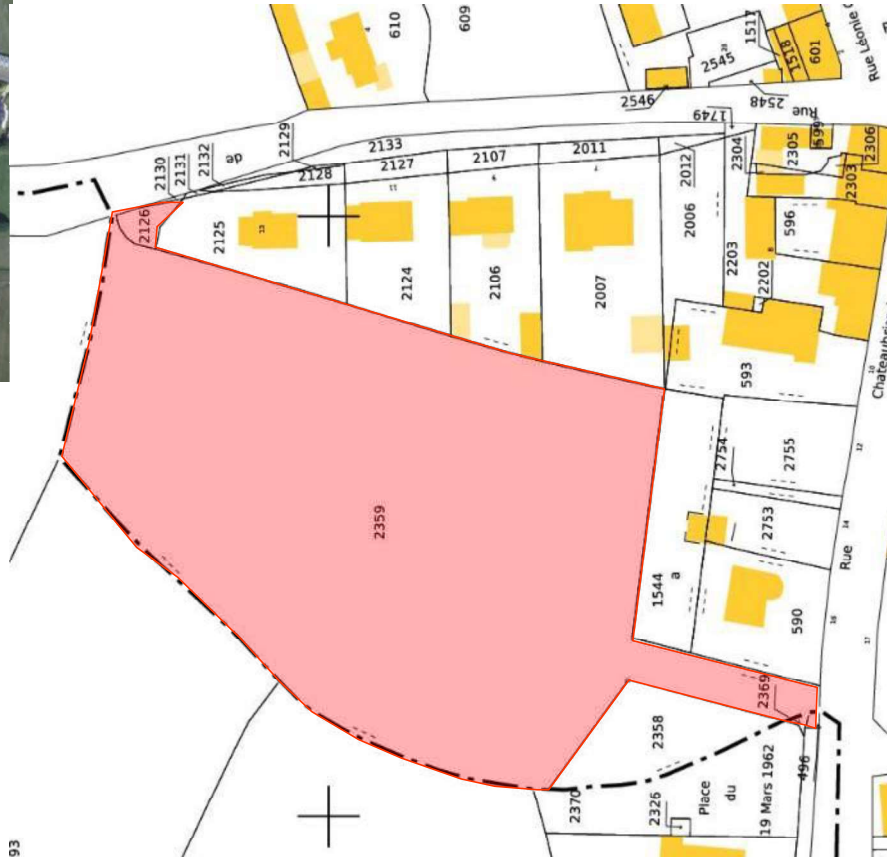

Le projet se compose des parcelles 2359, 2369, 496 et 2126, section B.
Elle représentent une superficie de 9 689 m².